Avrupa Birliği tarafından
eş finanse edilmektedir

ULAŞTIRMA SEKTÖREL OPERASYONEL PROGRAMI

USOP Bülten JOURNAL

SECTORAL OPERATIONAL PROGRAMME FOR TRANSPORT

Eylül *September* **2024 • Sayı** *Issue*: **48**

“ Avrupa Hareketlilik Haftası

European Mobility Week **”**



Ankara





İstanbul

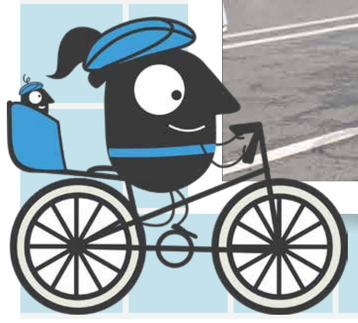

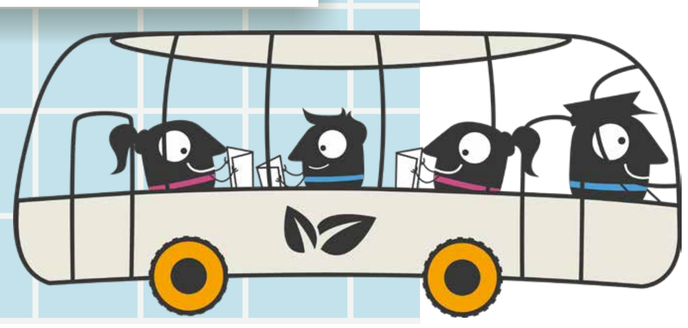

Eylül Ayının Haberleriyle Merhaba!

We are pleased to share our September E-Newsletter!

Projemizin ilk gününden bugüne her ay takipçilerimizle, okurlarımızla **USOP** kapsamında gerçekleştirdiğimiz etkinlikleri, eğitimlerimizi, toplantılarımızı, buluşma ve zirvelerimizi paylaşıyoruz.

Every month since the beginning of our project, we have been sharing with our esteemed readers and followers the events, trainings, meetings, gatherings and summits we have organized within the scope of ***USOP.***

Uzmanlardan görüşler alıyor, mini röportajlarla ulaştırma alanını her yönüyle sizlere anlatmayı hedefliyoruz. Kırk sekizinci ayımızda bir kez daha bizden haberleri sizler için derledik.

We receive opinions from experts and aim to tell you about every aspect of the transport field with interviews. In our forty-eighth month, we have once again compiled news from us for you.

Dahası bu ay uzun soluklu tanıtım kampanyalarımızın başında gelen **#USOPYollarda’nın hikayesini** sizler için kaleme aldık. Ulaştırma alanında yapılan en önemli görünürlük çalışmalarından biri olan #USOPYollarda’nın detaylarını, başlangıç ve sonuçlarını yazımızda bulacaksınız. #TBT adını verdiğimiz köşemizde ileriki aylarda yine hafızalarınızı tazeleyecek, başarı kazanmış çalışmalarımızdan örnekleri hikayeleriyle sizlerle paylaşacağız.

Moreover, this month we are sharing the ***story of #USOPontheway****, one of our longest-running promotional campaigns. You may find the details and results of #USOPontheway, one of the most important visibility studies in the field of transport, in our article. In our column, which we call #TBT, we will refresh your memories in the coming months and share examples of our successful works with you.*

Ulaştırma alanının nabzını tutmak için sizleri USOP Haber, USOP e-bültenlerimiz ve sosyal medya hesaplarımızı incelemeye davet ediyoruz.

To keep your finger on the pulse of the transportation field, we invite you to review all issues of USOP Haber, USOP e-newsletters and follow our social media accounts.

https://ipa.uab.gov.tr/

ulastirmausop
@UlastirmaUSOP
/Ulaştırma Sektörel Operasyonel Programı

https://ipa.uab.gov.tr/

ulastirmausop
@UlastirmaUSOP
/Ulaştırma Sektörel Operasyonel Programı

Keyifli okumalar!

We wish you a pleasant reading!

Avrupa Hareketlilik Haftası Tüm Türkiye'de Coşkuyla Kutlandı!

European Mobility Week was celebrated with enthusiasm all over Türkiye!



#AvrupaHareketllikHaftası #EuropeanMobilityWeek

Kentsel Hareketliliğin dünya çapında yaygınlık kazanan marka projesi Avrupa Hareketlilik Haftası, 2024'te bir kez daha tüm Avrupa'da olduğu gibi Türkiye'de de kutlandı. 16-22 Eylül tarihleri arasındaki etkinlikler için bu yılın teması "Paylaşımlı Kamusal Alanlar" oldu. **USOP**'un projelerinden biri olan SKUp Türkiye çatısı altında bu temanın sloganı "Paylaşımlı Kamusal Alanlarda, Şehri Birlikte Yaşayalım" olarak belirlendi.

Daha fazla sosyal eşitlik, daha fazla yol güvenliği, daha az gürültü ve hava kirliliği, dolayısıyla da daha iyi bir yaşam kalitesine vurgu yapılan tema çerçevesinde kamusal alanın nasıl paylaşılacağına toplu olarak karar verilmesi, başta yayalar olmak üzere bisikletlilerin güvenli ve rahat bir şekilde hareket edebilmesi için örnekler, fikirlerin yarıştığı bu haftada Türkiye'den 150 başvuru yapıldı.

Tüm Türkiye'de yapılan çağrıda şu mesajlara yer verildi:

*The global flagship project of urban mobility, European Mobility Week, was celebrated once again in 2024 in Türkiye, simultaneously with all of Europe. This year's theme for the events between 16-22 September was 'Shared Public Spaces'. Under the umbrella of SUMP Türkiye, one of the projects of **USOP**, the slogan of the theme was determined as 'Let's Experience the City Together in Shared Public Spaces'.*

Within the framework of the theme emphasising more social equality, more road safety, less noise and air pollution, and therefore a better quality of life, 150 applications were received from Türkiye for the mobility week, where examples and ideas were competed for collectively deciding how to share public space and for pedestrians and cyclists to move safely and comfortably.

The call made throughout Türkiye included the following messages:

#ŞehriBirlikteYaşayalım #ExperienceTheCityTogether

Yayalaştırılmış Sokakları Artıralım!
Let's increase pedestrianized streets!

Bisiklet Yollarını Kullanalım!
Let's use bike lanes!

Parklar ve Yürüyüş Rotalarında Buluşalım!
Let's meet in parks and walking routes!

Elektrikli Araçlara Geçelim!
Let's switch to electric vehicles!

Toplu Taşımayı Kullanalım!
Let's use public transportation!



#HopOnABus #OtobüseAtlaGel

Hafta öncesinde ve boyunca herkesin SKUp Türkiye Gönüllüsü olması ve sürdürülebilir kentsel ulaşım yöntemlerini daha sık kullanmaya başlanmasına yönelik çağrılara yer verildi. Böylece Avrupa Hareketlilik Haftası 2024 kapsamında Paylaşımlı Kamusal Alanlarda daha yeşil, sağlıklı, güvenli, gürültüsüz, trafiksiz bir **şehri birlikte yaşama daveti yapıldı.**

İstanbul, İzmir, Kocaeli, Eskişehir, Denizli, Ankara, Gaziantep, Antalya, Düzce, Konya, Muğla, Fetiye, Uşak, Bursa gibi pek çok belediye bu hafta içinde etkinlikler düzenledi, kentlerinde oturanlarla bir araya geldi. Hafta boyunca canlı yayınlar aracılığı ile farkındalık yaratıldı, bilgiler paylaşıldı. Etkinliklerle ilgili @trmobilityweek hesabını takip edebilir burada yapılan ve yapılacak etkinliklerden haberdar olabilirsiniz.

*Before and during the week, calls were made for everyone to become SUMP Türkiye Volunteers and to start using sustainable urban transport methods more frequently. Thus, within the scope of European Mobility Week 2024, **an invitation was made to live together** in a greener, healthier, safer, noiseless, traffic-free city in Shared Public Spaces.*

Many municipalities such as İstanbul, İzmir, Kocaeli, Eskişehir, Denizli, Ankara, Gaziantep, Antalya, Düzce, Konya, Muğla, Fetiye, Uşak and Bursa organised events during the week and came together with the residents of their cities. Throughout the week, awareness was raised, and information was shared through live broadcasts. You can follow the @trmobility-week account to be informed about the events.



#PaylaşımlıKamusalAlanlar #SharedPublicSpaces

Avrupa Hareketlilik Haftası Nedir?

What is the European Mobility Week?

Avrupa Hareketlilik Haftası, **Avrupa Komisyonu tarafından 2002 yılından bu yana 16-22 Eylül tarihleri arasında kutlanan dünya çapında bir projedir.** Haftanın ana amacı; öncelikle ilgili tüm karar vericilerin sürdürülebilir kentsel hareketlilik konusuna daha fazla destek vermesini teşvik etmek, tüm belediyeleri ve belediyeler üzerinden tüm vatandaşları, sürdürülebilir ulaşım ile ilgili önlemler almaya davet ederek, bu konuda farkındalığın artırılmasını sağlamaktır.

Bu sayede aktif hareketlilik, toplu taşıma ve diğer temiz, akıllı ulaşım çözümleri lehine davranış değişikliği teşvik edilmektedir.

Yerel yetkililer, yenilikçi planlama önlemlerini denemek, yeni altyapı ve teknolojileri teşvik etmek, hava kalitesini ölçmek ve halktan geri bildirim almak için bu haftada etkinlikler yaparlar.Aynı şekilde bisiklet ve yaya yollarını artırmaları yönünde teşvik edici çalışmalar gerçekleşmektedir.

22 yıldır düzenlenen Avrupa Hareketlilik Haftası'nın etkisi Avrupa ve dünya genelinde giderek artmaktadır. Bu hafta kapsamında, belediyeler hareketlilik yönetimi, erişilebilirlik ve yeni veya iyileştirilmiş bisiklet altyapısına odaklanan projeler gerçekleştirir ve son gün, 22 Eylül'de "Arabasız Gün" etkinliği düzenler.

Hafta boyunca etkinlikler düzenleyen, sürdürülebilir önlemler alan ve 22 Eylül'deki Arabasız Gün'e katılmayı taahhüt eden belediyeler "Altın Katılımcı" unvanını elde etmektedir.

Bu yılı da başarıyla tamamlayan Türkiye, 2025 için hazırlıklarına şimdiden başlamış durumda!

*European Mobility Week is a **worldwide branded project celebrated by the European Commission since 2002 between September 16-22**. The main aim of the week is to encourage all relevant decision-makers to provide more support for sustainable urban mobility. Additionally, it invites all municipalities and citizens through municipalities to take measures related to sustainable transportation, thereby increasing awareness in this regard.*

In this way, it promotes behavioural change in favour of active mobility, public transport, and other clean, intelligent transport solutions.

Local authorities hold events to use the main week to try out innovative planning measures, promote new infrastructure and technologies, measure air quality, and get feedback from the public.Likewise, incentives are provided to increase the number of bicycle and pedestrian routes.

The impact of the European Mobility Week, organized for 22 years, is growing both in Europe and worldwide. During this week, municipalities implement projects focusing on mobility management, accessibility, and new or improved bicycle infrastructure. The last day, September 22, features the "Car-Free Day" event.

Municipalities that organize events, take sustainable measures, and commit to participating in the "Car-Free Day" on September 22 are awarded the title of "Golden Participant."

After successfully completing this year, Türkiye has already started preparations for 2025!

#MetroyaAtlaGel #BisikleteAtlaGel

#HopOnAMetro #HopOnABike

#tbt

USOP Tarihinin Ses Getiren Çalışması: #USOPYollarda

USOP's Groundbreaking Work: #USOPontheway

#USOPYollarda

#USOPontheway

#USOPYollarda tanıtım kampanyası ülkemiz ve tüm dünyayı kasıp kavuran kovid-19 pandemisinin yoğun yaşandığı bir döneme denk geldi. **2021 yılının ağustos ayında başlayan** ve amacı **USOP** ve projelerini Türkiye genelinde tanıtmak olan kampanya **Ocak 2023'e kadar devam etti.** Binlerce kilometre kat etti, Türkiye'nin **USOP** projesi yapan şehirlerine gitti. Kampanya sonucu milyonlarca insana ulaşıldı. Koca bir tırın mobil tanıtım merkezine çevrilmesiyle başlayan bu tanıtım kampanyası, **ulaştırma sektörünü odağına alan fuarlar, festival ve toplantılar gibi büyük etkinliklerde açık bir mobil merkez olarak görev yaptı. Avrupa Birliği ve Türkiye'nin ulaştırma sektöründeki 20 yıllık birlikte çalışma ve birlikte başarma** refleksine de vurgu yapan kampanya, bu konularda doğru bilgiyi paylaşarak yayma görevini yerine getirdi.

*The promotional campaign **#USOPontheway** coincided with a period of intense Covid-19 pandemic that swept our country and the whole world. **Starting in August 2021,** this campaign, whose aim was to promote **USOP** and its projects across Türkiye, **continued until January 2023.** The campaign covered thousands of kilometres, travelling to cities in Türkiye that have **USOP** projects. As a result of the campaign, millions of people were reached. This promotional campaign, which started with the conversion of a big truck into a mobile promotion centre, **served as an open mobile centre at major events such as fairs, festivals and meetings focusing on the transport sector. It also emphasised the European Union and Türkiye's 20-year reflex of working and achieving together** in the transport sector and fulfilled its duty of sharing and disseminating accurate information on these issues.*

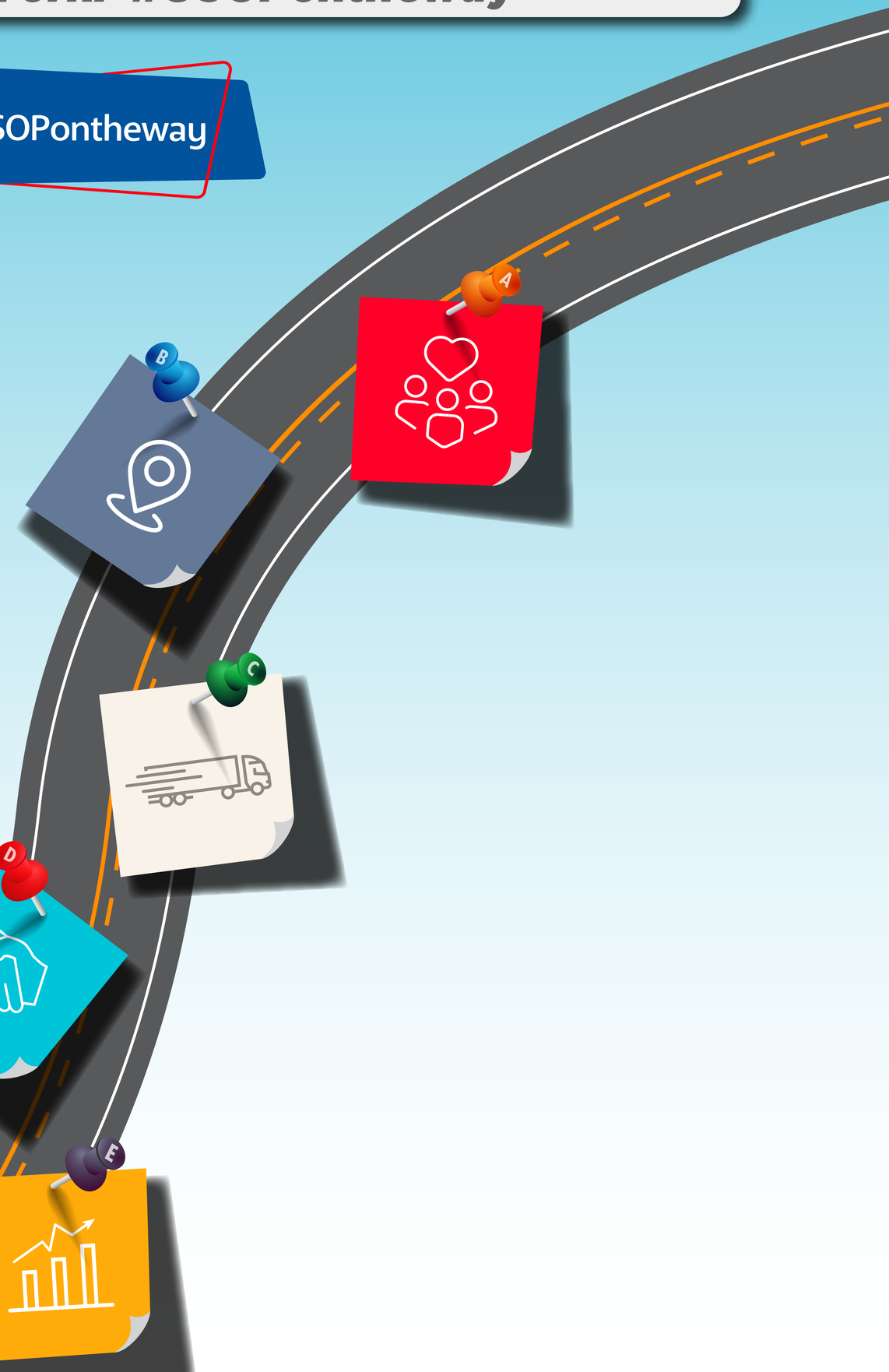

Yola çıkarken amacımız aracımızın bir “merkez” olarak Türkiye’yi dolaşması, Türkiye’nin dört bir yanında yaşlı genç, kadın erkek, pek çok insana ulaşmasıydı. Bu hedefimizi kampanyamızla gerçekleştirdik, mobil tanıtım merkezimizle gittiğimiz bölgelerdeki halk, farklı hedef gruplar, yararlanıcılar ve katılımcılar arasında **bir buluşma ve iletişim köprüsü kurmayı başardık.**

#USOPYollarda Mobil Tanıtım Merkezi, özellikle Trakya Bölgesi’nde vatandaşların Halkalı-Kapıkule Demiryolu Hattının Çerkezköy-Kapıkule Kesiminin Yapımı (ÇE-KA) projesi, Ulaştırma Sektörel Operasyonel Programı **(USOP)** ve Avrupa Birliği (AB) ve Türkiye tarafından finanse edilen projeler hakkında daha fazla bilgi edinmeleri için **birincil temas noktası oldu.**

Kampanya ilerledikçe, kademeli olarak #USOPYollarda kampanyası, insanları ulaştırma sektöründeki AB projeleri hakkında daha fazla bilgi edinmeye davet ederek bilgilendirme, tanıtım ve merak uyandırma amacını yerine getirmek için Türkiye’deki pek çok şehre ziyaretler gerçekleştirdi.

*When we set out on our journey, our aim was for our vehicle to travel around Türkiye as a ‘centre’, reaching many people, young and old, men and women, all over Türkiye. We achieved this goal with our campaign, and **we succeeded in establishing a meeting and communication bridge** between the people, different target groups, beneficiaries and participants in the regions we visited with our mobile promotion centre.*

***#USOPontheway Mobile Publicity Centre has been the primary contact point,** especially in the Thrace Region, for the citizens to learn more about the Construction of Çerkezköy-Kapıkule Section of Halkalı-Kapıkule Railway Line (ÇE-KA) project, Sectoral Operational Programme for Transport **(USOP)** and the projects that are financed by the European Union (EU) and Türkiye.*

As the campaign move forward, gradually #USOPontheway campaign went to many cities in Türkiye to fulfil its purpose to inform, promote, create interest by inviting people to join in to know more about the EU projects in the transport sector.



Alınan geri bildirimler, Türkiye'deki pek çok insanın AB ve Türkiye'nin ulaştırma sektörü için yirmi yıldır omuz omuza çalıştığından habersiz olduğunu açıkça ortaya koydu. Bu farkındalığın oluşması, projenin en büyük başarılarından biri olarak bugün elimizde.

The campaign made clear that many people had no idea that the EU and Türkiye are working for twenty years hand in hand for the transport sector. The awareness created by this campaign is probably one of the biggest achievements of the project.

#USOPYollarda kampanyası milli ve dini bayramlar hariç dört kişilik tanıtım personeliyle haftanın her günü çalıştı. Bu takıma etkinler sırasında Ulaştırma ve Altyapı Bakanlığı, Avrupa Birliği Yatırımlar Dairesi personeli ve Teknik Destek Ekibi de eşlik etti.

Bu dört kişilik takım **USOP**'un amacı, projeleri, **özellikle USOP programının taşıyıcı projesi ÇE-KA, AB ve Türkiye arasındaki bağlantı ve iş birliği, akıllı ulaşım, yeşil anlaşma, sürdürülebilir kentsel hareketlilik planları, bağlanabilirlik, sürdürülebilirlik, net sıfır emisyon hedefi gibi kavramlar konusunda halkı bilgilendirdi, ulusal ve uluslararası fuarlarda sektör temsilcilerine bilgi verdi.**

Mobil tanıtım merkezi, kariyer fuarları, uluslararası zirveler, ulaştırma sektörüne yönelik etkinlikler ve okul kampanyalarıyla pek çok etkinlikte farklı hedef kitlelere ulaşmak için kullanıldı. Tüm faaliyetler bir iletişim planı ve sosyal medya planlamasıyla birlikte sürekli güncellenen bir takvim dahilinde gerçekleştirildi, tüm çıktılar anlık olarak sosyal medya hesaplarından kamuyla paylaşıldı.

The #USOPontheway campaign worked every day of the week, excluding national and religious holidays, with a promotional staff of four. The team was accompanied by the staff of the Ministry of Transport and Infrastructure, the Department for European Union Investments and the Technical Assistance Team during the events.

*This four-person team informed the public about the purpose of **USOP**, its projects, **especially the flagship project of the USOP programme, ÇE-KA, the connection and cooperation between the EU and Türkiye, concepts such as smart transport, green deal, sustainable urban mobility plans, connectivity, sustainability, net zero emission target, and provided information to sector representatives at national and international fairs.***

The Mobile Publicity Centre was used to reach different target audiences in many events such as career fairs, international summits, events for the transport sector and school campaigns. All activities were carried out in accordance with a communication plan and social media planning and a constantly updated calendar. All outputs were instantly shared with the public on social media accounts.

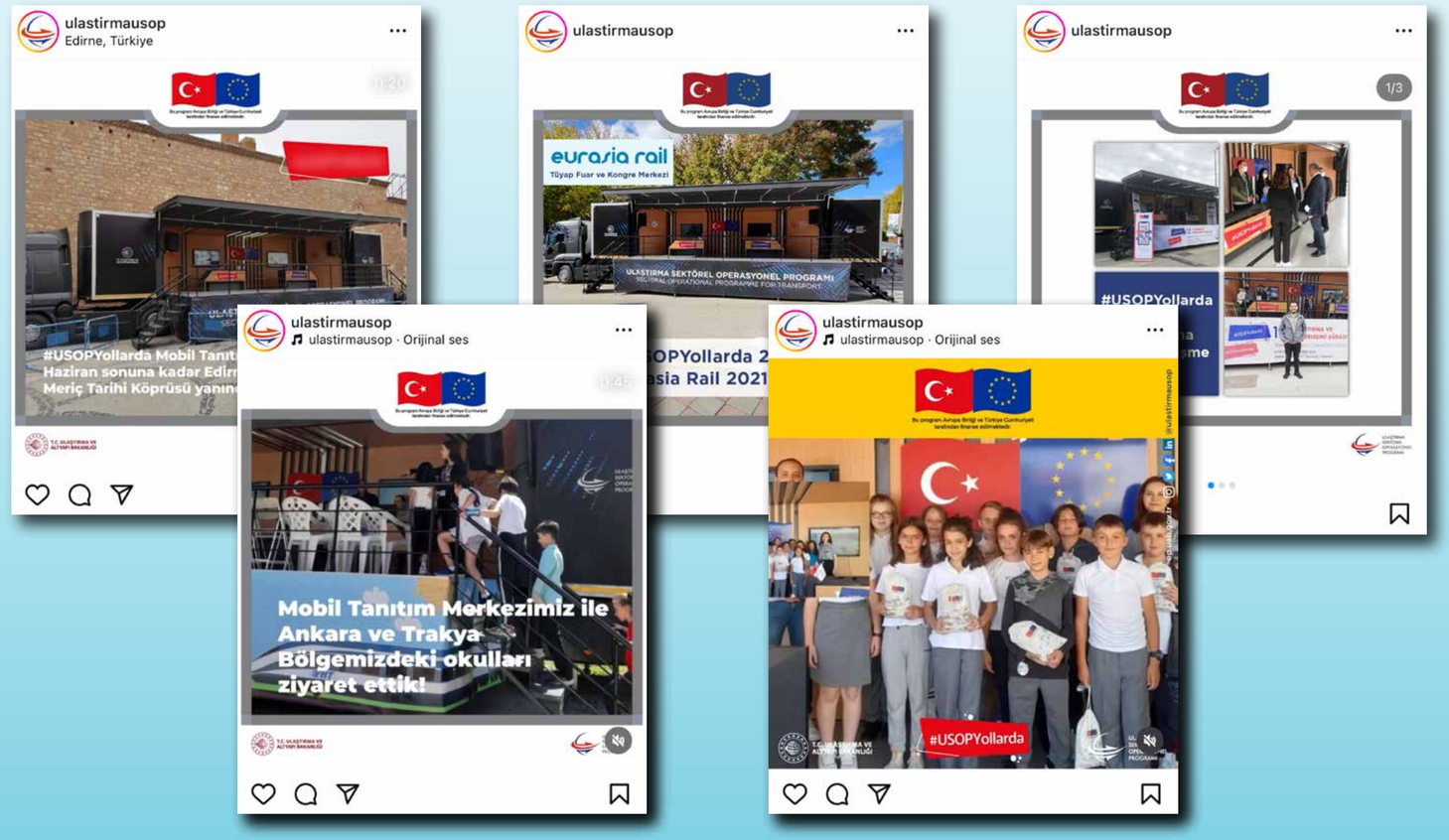

#USOPYollarda temel hedefleri:

- AB ve Türkiye arasındaki iş birliğini vurgulamak ve Ulaştırma ve Altyapı Bakanlığı ile AB tarafından birlikte yürütülen projelerin önemini ve bunların Türkiye ve AB için birçok açıdan faydalı sonuçlarının altını çizmek.
- Farkındalığı arttırmak ve AB-Türkiye iş birliğinin görünürlüğünü sağlamak.
- Pandeminin **USOP**'un tanıtım ve görünürlük faaliyetleri üzerindeki etkisini en aza indirmek ve programın görünürlük ve bilgilendirme hedeflerine ulaşmak.

The main objectives of the #USOPontheway:

- *Highlight the cooperation between the EU and Türkiye and mark the significance of the projects implemented together by the Ministry of Transport and Infrastructure and EU and their beneficial outcomes to Türkiye and the EU in many aspects.*
- *Increase awareness and ensure the visibility of EU-Türkiye collaboration.*
- *Minimize the impact of the pandemic on **USOP**'s promotion and visibility activities and achieve the program's visibility and information goals.*



Hedef kitle olarak şöyle bir planlama yapıldı:

- İlkokul, ortaokul ve lise düzeyindeki öğrenciler
- Üniversitelerin ilgili bölümlerinde (ulaştırma) okuyan gençler
- Projelerin gerçekleştirildiği yerde ikamet eden halk
- Genel halk
- Medya

The target audience:

- Primary, middle and high school students
- Young people studying in the relevant departments of universities (mainly transport)
- People residing in the place where the projects are realised
- General public
- Media

#USOPYollarda

#USOPontheway

#USOPYollarda binlerce insana dokundu, onlarca şehirde projemizi ve hedeflerimizi anlattı, aracımız hem bilgilendirme hem sosyalleşme merkezi olarak az rastlanır bir tanıtım kampanya örneği olarak proje tarihine geçti.

#USOPontheway reached thousands of people on the roads, explained our project and our goals in dozens of cities, and our vehicle went down in the history of the project as a rare example of a promotional campaign as both an information and socialising centre.

Nerelere ve kimlere ulaştık?

Where and to whom did we reach?

25.549

kişiyle yüzyüze etkileşim

face-to-face interaction

13

Şehir

Cities

Ağustos 2021 ve Ocak 2023 tarihleri arasında, Mobil Tanıtım Merkezi 13 şehri ziyaret etti ve kampanya dönemi boyunca toplam **25.549 kişiyle yüz yüze etkileşim sağladı.** 2021'de İstanbul'da Dünya Engelliler Günü etkinliği, 2021'de 12. Ulaşım ve İletişim Forumu, mart 2022'de Kariyer Fuarları, 2021 ve 2022'de EUMOBILITYWEEK, Devlet Teşvikleri Tanıtım Günleri ve Okul Bilgilendirme Kampanyası katıldığımız etkinliklerden bazılarıydı.

*Between August 2021 and January 2023, #USOPontheway, as the Mobile Publicity Centre, visited 13 cities and **interacted face-to-face with a total of 25.549 people** throughout the campaign period. International Day of Disabled Persons event in Istanbul 2021, 12th Transport and Communication Forum in Istanbul 2021, Career Fairs Campaigns in March 2022, EUMOBILITYWEEK in 2021 and 2022, Kocaeli Campaign, Government Incentives Promotion Days and School Information Campaign are among the activities the Centre has participated.*



06-08 Ekim 2021 tarihleri arasında Atatürk Havalimanı C Terminali'nde gerçekleşen 12. Ulaştırma ve İletişim Şurası'na katılan #USOPYollarda, üç gün boyunca yüzlerce ziyaretçiyi ağırladı. Misafirlerin soruları yanıtlanırken TagNGram'da #USOPYollarda hatıra fotoğrafı çekildi, çekilen fotoğraflar hediye edildi, sosyal medya hesaplarımızda paylaşıldı ve binlerce kişiye ulaştı.

#USOPontheway Mobile Publicity Centre participated in the 12th Transport and Communications Council took its place at Atatürk Airport Terminal C on 06-08 October 2021. The questions of the guests were answered and lots of #USOPontheway souvenir photos were taken on TagNGram. The photos taken were given as gifts, shared on our social media accounts, and reached thousands of people.

Ankara ve Gaziantep'te düzenlenen EUMOBILITYWEEK, katıldığımız ilk ulusal etkinlik oldu. 16-22 Eylül 2021 tarihleri arasında 2 gün süren etkinliklerde **500'den fazla kişi yüz yüze bilgilendirildi.** Katılımcıların dikkatini çekmek için etkinliğe özel roll-up'lar, cut-out'lar ve fotoğraf çekimi için green box tasarlandı ve kurulumu yapıldı. Program ve projeler hakkında bilgi almak için aracımızı ziyaret edenlere defter, kalem, pandemi kitleri ile **USOP** ve ÇE-KA broşürleri dağıtıldı. **Mobil Tanıtım Merkezi, dönemin AB Türkiye Delegasyon Başkanı Büyükelçisi Nikolaus Meyer-Landrut ve dönemin Türkiye Belediyeler Birliği (TBB) Başkanı Fatma Şahin tarafından da ziyaret edildi.**

EUMOBILITYWEEK in Ankara and in Gaziantep was the first national event that the truck participated in. Between September 16th to 22nd, 2021, ***more than 500 people were informed face-to-face*** *in the 2 day-long events. Event-specific roll-ups, truck skirts, cut-outs and "green box" for the photo opportunities were designed and set up to attract the attention of the participants. Notebooks, pens, pandemic kits and* ***USOP*** *and ÇE-KA brochures were distributed to those who visited the truck to get information on the programme and its projects.* ***The Mobile Publicity Centre was also visited by the former EU Ambassador to Türkiye, Nikolaus Meyer-Landrut and the former President of the Union of Municipalities of Türkiye (UMT), Fatma Şahin.***





Mobil Tanıtım Merkezi'nin katıldığı bir diğer etkinlik ise 6-8 Eylül 2021 tarihleri arasında İstanbul'da düzenlenen 12. Ulaştırma ve İletişim Forumu oldu. Ayrıca TagNgram kurgusu ile oluşturulan hashtagler aracılığıyla toplam **44,600 kişiye ulaşıldı.**

The second event participated with the Mobile Publicity Centre was the 12th Transport and Communication Forum in İstanbul between 6-8 September 2021. In addition, ***a total number of 44,6K people was reached*** *via the hashtags created with the TagNgram setup.*

Mobil tanıtım ve görünürlük kampanyasına katılan üçüncü etkinlik ise 25-27 Kasım tarihleri arasında İstanbul'da düzenlenen Eurasia Rail 2021 Fuarı oldu.

The third event that participated in the mobile promotion and visibility campaign was the Eurasia Rail 2021 Fair in Istanbul during 25-27 November.

Mobil Tanıtım Merkezi'nin katıldığı dördüncü etkinlik ise TCDD tarafından İstanbul Sirkeci Garı'nda hazırlanan Dünya Engelliler Günü etkinliği oldu. Ziyaretçilere polar bere, atkı, pandemi kitleri ile **USOP** ve ÇE-KA broşürleri dağıtıldı. **Dönemin Ulaştırma ve Altyapı Bakanı Sayın Adil Karaismailoğlu merkezi ziyaret etti.**

The fourth event participated by the Mobile Publicity Centre was the International Day of Disabled Persons event prepared by TCDD in Sirkeci Garı, İstanbul. Polar beanies, scarfs, pandemic kits and ***USOP*** *and ÇE-KA brochures were distributed to the visitors.* ***Former Minister of Transport and Infrastructure, Mr. Adil Karaismailoğlu paid a visit to the centre.***





Mobil Tanıtım Merkezi mart 2022 boyunca 6 farklı şehirde (Trabzon, Erzurum, Gaziantep, Adana, İzmir ve Bolu) Kariyer Fuarlarına katıldı. Kariyer Fuarlarına katılım sayesinde merkezimiz, üniversite öğrencisi gençlere ulaşma ve onları bilgilendirme, sorularını yanıtlama fırsatı buldu ve yüz yüze iletişim yoluyla toplam 4479 kişiye ulaşıldı. Fuarlara katılımın temel amacı, Mobil Tanıtım Merkezi ekibimiz aracılığıyla **USOP**, ÇE-KA, AB Projeleri, Erasmus+, Avrupa Dayanışma Programları ve Sürdürülebilir Kentsel Hareketlilik Planı (SKUp) hakkında öğrencilere bire bir bilgi vermekti. Kariyer Fuarları sırasında, fuar katılımcıları arasında Mobil Tanıtım Merkezi'nin görünürlüğünün etkisini anlamak için görünürlük anketleri yapıldı. **Sonuçlara göre, tanıtım ve görünürlük çalışmaları için büyük bir mobil reklam panosu etkisi yaratan Mobil Tanıtım Merkezi'ni yaklaşık 124.932 kişi gördü, fark etti.**

#USOPontheway Mobile Publicity Centre also participated in Career Fairs in 6 different cities (Trabzon, Erzurum, Gaziantep, Adana, Izmir and Bolu) throughout March 2022. Thanks to Career Fairs participation, the Centre had a chance to reach young university students and informed them, spend enough time answering their questions and total of 4479 people were contacted through face-to-face communications. *The main purpose of participating in the fairs was to provide one-on-one information to students about* ***USOP****, ÇE-KA, EU Projects, Erasmus+, European Solidarity Programmes and Sustainable Urban Mobility Plan (SUMP) through our Mobile Publicity Centre team. During the Career Fairs, visibility surveys are done to understand the impact of the visibility of the #USOPontheway Mobile Publicity Centre among the participants of the fairs.* ***Then the results of these surveys were extrapolated. According to the results, an estimated 124,932 people saw and noticed the #USOPontheway Mobile Publicity Centre, which had a huge mobile billboard effect for publicity and visibility efforts.***

Merkez, 8 Haziran 2022 tarihinde Trakya bölgesinde yapımı devam eden ve Türkiye'de AB tarafından ortak finanse edilen dördüncü demiryolu projesi olan **ÇE-KA Projesi'nin ilk ray kaynağı törenine** katıldı. Merkez personeli **USOP** ve ÇE-KA projeleri hakkında geniş bilgi verdi ve broşürler dağıttı. Aracımız tören boyunca ilgi odağı oldu.

On 8th of June 2022, the Centre participated in the ***first rail welding ceremony of ÇE-KA Project,*** *which is under construction in the Thrace region, is the fourth railway project co-funded by the EU in Türkiye. The Centre personnel gave broad information about* ***USOP*** *and ÇE-KA projects and handed out brochures. The Centre became the Centre of attention throughout the ceremony.*





#USOPYollarda

#USOPontheway

Eylül 2022'nin Avrupa Hareketlilik Haftası olması nedeniyle Hareketlilik Merkezi, 17 Eylül'de Sürdürülebilir Kentsel Hareketlilik Planı (SKUp) İzmir çerçevesinde hayata geçirilen "Pedal Çevir" etkinliğine katıldı ve SKUp İzmir projesinin açılış etkinliğine destek verdi.

As September 2022 was the European Mobility Week, the Mobility Centre participated in the "Pedal to School" event that was implemented within the framework of the Sustainable Urban Mobility Plan (SUMP) İzmir on 17th September and gave support during the opening event of SUMP İzmir project.

Ayrıca **USOP** Mobil Tanıtım Merkezi, 27-28 Ekim 2022 tarihlerinde İstanbul'a giderek Devlet Teşvikleri Tanıtım Günleri'ne katıldı. Bu tanıtım etkinliği için **USOP** görünürlüğü ile işlenmiş 1000 adet metal kalem ve 1000 adet defter üretildi. Bunların tamamı fuar sırasında katılımcılara dağıtıldı.

*Furthermore, **USOP** Mobile Publicity Centre went to İstanbul and participated in the Government Incentives Promotion Days on 27-28 October 2022. For this promotional event, 1000 metal pens engraved with **USOP** visibility and 1000 notebooks were produced.*







Kocaeli Bilgilendirme Kampanyası 1-25 Kasım 2022 tarihleri arasında gerçekleştirildi. Mobil Tanıtım Merkezi'nin ilk durağı 1 Kasım - 6 Kasım tarihleri arasında Kocaeli Anıt Park Meydanı oldu ve burada yaklaşık 200 kişi tarafından ziyaret edildi. Ardından bir hafta boyunca okulları ziyaret eden merkez, 14 Kasım - 20 Kasım tarihleri arasında Gebze Meydanı'ndaydı. Mobil Tanıtım Merkezi'nin Kocaeli'nde kaldığı bir aylık süre boyunca, Kocaeli şehir merkezindeki dev reklam ekranında iki hafta boyunca, toplu taşıma araçlarındaki ekranlarda ise bir ay boyunca merkez hakkında bilgilendirici görseller yer aldı. Bu reklamlar sadece Ulaştırma ve Altyapı Bakanlığı tarafından hayata geçirilen projeleri tanıtmakla kalmadı; aynı zamanda halkı Mobil Tanıtım Merkezi'ne davet etti. **Kocaeli Belediyesi'nin kayıtlarına göre led tasarım yaklaşık 2 milyon 668 bin kişiye, video ekran ise yaklaşık 1 milyon kişiye ulaştı.** Yazılı basında 10 adet haber yer aldı ve 81 adet haber dijital medyada yer aldı. Medya aracılığıyla ulaşılan toplam kişi sayısı 116.378 oldu.

Kocaeli Information Campaign *was implemented between the 1st and the 25th of November 2022. #USOPontheway Mobile Publicity Centre's first stop was Kocaeli Anıt Park Square between November 1st and November 6th, and the Centre was visited by nearly 200 people there. Then after visiting schools for one week, the Centre was in Gebze Square between 14 November and 20 November and informed 60 citizens. During #USOPontheway Mobile Publicity Centre's a-month-long stay in Kocaeli, informative visuals about the Centre were displayed on the giant advertising screen in the Kocaeli city centre for two weeks and on the screens in public transportation vehicles for a month. These advertisements not only promoted the projects implemented by the Ministry of Transport and Infrastructure; they also invited the public to the Mobile Publicity Centre.* ***According to the records of the Kocaeli Municipality, the led design reached approx. 2 million and 668K people, while the video screen reached approx. 1 million people.*** *There were 10 pieces of news on printed media and 81 pieces of news on digital media. The total number of reached people via media was 116,378 people.*



7 Şehir *Cities*

74 Okul *Schools*

16.143 Öğrenci *Students*

7551 kız - 8601 erkek

7551 girls - 8601 boys

Mobil Tanıtım Merkezi'nin Okul Bilgilendirme Kampanyası, gerçekleştirdiği faaliyetler arasında en öne çıkan ve başarılı olanı oldu. Okul Bilgilendirme Kampanyası, ilkokul, ortaokul ve lise öğrencilerini ÇE-KA projesi, **USOP** ve diğer önemli Ulaştırma ve Altyapı Bakanlığı projeleri hakkında bilgilendirdi.

#USOPontheway Mobile Publicity Centre's School Information Campaign was the most prominent and successful one among its implemented activities. *The School Information Campaign informed elementary, secondary, and high school students about ÇE-KA project,* ***USOP****, and other important Ministry of Transport and Infrastructure projects.*

Mobil Tanıtım Merkezi, 2021-2022 ve 2022-2023 eğitim-öğretim yılları arasında Türkiye'de 7 şehir ve 74 okulda toplam **16.143 öğrenciye** (7551 kız ve 8601 erkek) ulaştı. Kampanya boyunca okullarda toplam **12.750 tanıtım materyali** dağıtıldı. Uzun ve başarılı bir yolculuğun ardından okul bilgilendirme kampanyası Ocak 2023'te 8 okulun ziyaret edilmesiyle Amasya'da sona erdi.

Between the 2021-2022 and 2022-2023 academic years, Mobile Publicity Centre reached out to total of ***16.143 students*** *(7551 girls and 8601 boys) in 7 cities and 74 schools in Türkiye. Throughout the campaign, total of* ***12.750 promotional materials*** *were distributed at the schools. After a long and successful journey, the school information campaign came to an end in January 2023, after visiting 8 schools in Amasya.*

Yan ürünler, çocuklara ve yetişkinlere özel hazırlanan yap-boz setleri, tanıtım kitleri, broşür gibi malzemeler ile projenin görünürlük kısmı çok ilgi çekti, sosyal medyanın aktif kullanımıyla #USOPYollarda önemli bir farkındalık çalışması olarak ulaştırma alanının en önemli projesi USOP'un tarihine eklendi.

The visibility part of the project attracted a lot of attention with materials such as by-products, puzzle sets specially prepared for children and adults, promotional kits, brochures, and with the active use of social media, #USOPontheway was added to the history of USOP, the most important project in the field of transport, as an important awareness-raising work.



#USOPYollarda

#USOPontheway

Tüm paydaşlarımıza, ekiplerimize, ilgi gösteren halkımıza halkımıza ve Ulaştırma ve Altyapı Bakanlığı'na teşekkür ediyoruz.

We would like to thank all our stakeholders, our teams, our people who showed interest and the Ministry of Transport and Infrastructure.

BİZDEN HABERLER
OUR LATEST NEWS

IPA III (2025-2027) Çok Yıllı Programlama Dönemi Toplantısı Gerçekleştirildi

IPA III (2025-2027) Multi-Annual Programming Period Meeting was Held



IPA III (2025-2027) Çok Yıllı Programlama Dönemi kapsamında proje önerilerinin ele alındığı toplantı 3 Eylül 2024 tarihinde, Sivil Havacılık Genel Müdürlüğü'nde düzenlenmiştir. AB Yatırımları Dairesi Başkanı Dr. Tijen İğci'nin başkanlığında gerçekleştirilen toplantıya, AB Yatırımları Dairesi personeli ve 30 farklı kurumdan 70'in üzerinde temsilci katılmıştır.

Hibrit formatta düzenlenen toplantıda, IPA III dönemi öncelikleri doğrultusunda çeşitli sektörlere yönelik proje önerileri detaylı şekilde tartışılmış olup katılımcılar, projelerin geliştirilmesine yönelik görüş alışverişinde bulunmuştur.

The meeting on project proposals under the IPA III (2025-2027) Multiannual Programming Period was held on 3 September 2024 at the Directorate General of Civil Aviation. The Department for EU Investments staff and over 70 representatives from 30 different institutions participated in the meeting, which was chaired by Tijen İğci (Ph.D.), the Head of Department for EU Investments.

During the meeting, which was organized in a hybrid format, project proposals for various sectors in line with IPA III priorities were discussed in detail, and participants exchanged views on the development of projects.

Proje Döngüsü Yönetimi Eğitimi Gerçekleştirildi

Project Cycle Management Training was Held



"Proje Döngüsü Yönetimi Eğitimi" 12 Eylül 2024 tarihinde, Hakkı Çamur eğitmenliğinde, AB Yatırımları Dairesi Başkanı Dr. Tijen İğci'nin iştiraki ve AB Yatırımları Dairesi personelinin katılımıyla gerçekleştirilmiştir.

Tam gün süren eğitimde, katılımcıların proje planlama, uygulama, izleme ve değerlendirme aşamalarını öğrenmeleri ve proje döngüsü yönetimini etkin bir şekilde kullanabilmeleri hedeflenmiştir.

Eğitimde, proje döngüsü aşamaları, sorun analizi, hedef belirleme, faaliyet planlama ve risk yönetimi gibi temel konular ele alınmıştır. Katılımcılar, grup çalışmaları ve interaktif oturumlarla bilgi ve becerilerini pekiştirerek eğitimi başarıyla tamamlamıştır.

"Project Cycle Management Training" was conducted on September 12, 2024 with Hakkı Çamur as the instructor. Tijen İğci (Ph.D.), the Head of Department for EU Investments and the Department for EU Investments staff participated in the training.

The full-day training aimed to familiarize participants with the stages of project planning, implementation, monitoring and evaluation and to enable them to use project cycle management effectively.

The training covered basic topics such as project cycle phases, problem analysis, goal setting, activity planning and risk management. Participants successfully completed the training by reinforcing their knowledge and skills through group work and interactive sessions.

Halkalı-Kapıkule Demiryolu Hattı Çerkezköy-Kapıkule Kesimi İnşası Projesi (ÇE-KA) İlerleme Toplantısı Gerçekleştirildi

Progress Meeting for the Construction of Cerkezkoy-Kapikule Section of Halkali-Kapikule Railway Line Project (ÇE-KA) was Realised

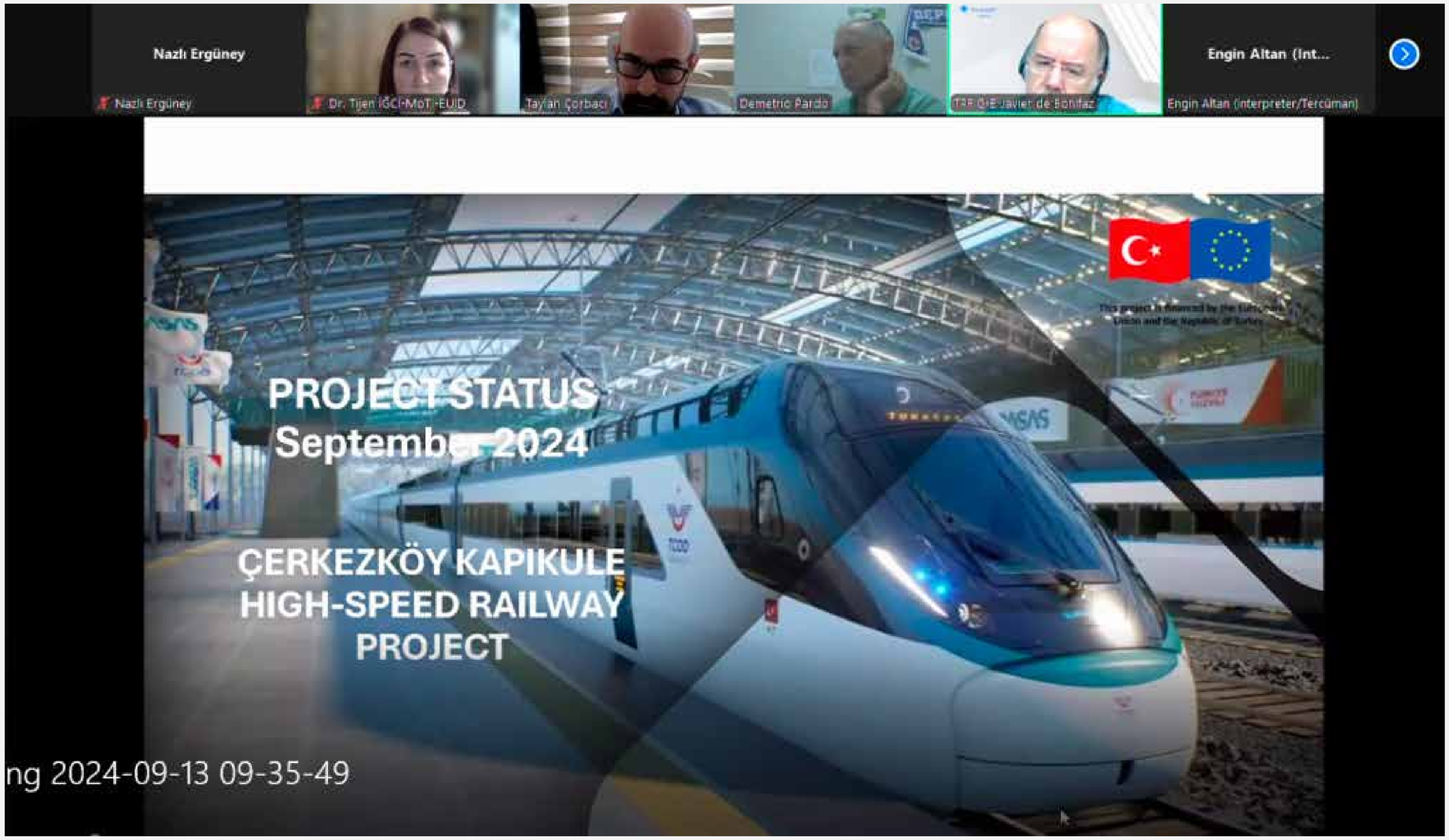

Avrupa Birliği Yatırımları Dairesi Başkanı Dr. Tijen İğci başkanlığında çevrimiçi gerçekleştirilen proje ilerleme toplantısına TCDD İşletmesi Genel Müdürlüğü'nden Genel Müdür Yardımcısı Turgay Gökdemir, Modernizasyon Daire Başkanı Selim Bolat, TCDD Saha Kontrol Teşkilatı personeli ile Yüklenici ve Müşavir firmaların temsilcileri katılım sağlamıştır.

İlerleme toplantısı öncesinde Bakanlık ve TCDD yetkilileri Müşavir firma temsilcilerinden ön brifing alınmıştır. Toplantıda Yüklenici tarafından projenin fiziki ve finansal ilerlemesinin yanı sıra iş sağlığı ve iş güvenliği, çevre konuları ve halkla ilişkileri kapsayan bir sunum yapılmıştır. Ayrıca kalan tasarım çalışmaları, devam eden altyapı ve üstyapı imalatlarının son durumuna ilişkin bilgiler, şehir geçişleri, diğer kamu kurum ve kuruluşları ile koordineli bir şekilde yürütülen hususlar ele alınmıştır.

The project progress meeting was held online under the chairmanship of Tijen İğci (Ph.D.), Head of the Department for European Union Investments. Turgay Gökdemir, Deputy Director General, Selim Bolat, Head of Modernisation Department, TCDD Site Control Organisation personnel and representatives of the Contractor and the Supervisor companies were present at the meeting.

Prior to the Progress Meeting, the Ministry and TCDD officials received a preliminary briefing from the representatives of the Consultant. During the meeting, a presentation covering the general physical and financial progress of the project, as well as occupational health and safety, environmental issues and public relations has been given by the Contractor. Moreover, remaining design works, on-going infrastructure and superstructure works, city crossings, and issues that are carried out in coordination with other public institutions and organizations have been discussed.

Hayalimdeki Sokak: Bakırköy'de Sağlıklı Sokak Çalıştayı

The Street in My Dreams: Healthy Streets Workshop in Bakırköy



Ulaştırma ve Altyapı Bakanlığınca yönetilen Ulaştırma Sektörel Operasyonel Programı **(USOP)** altında AB ile ortak finanse edilen İstanbul Sürdürülebilir Kentsel Ulaşım Planı (SKUp) Aşama II-Uygulama Planı Projesi çerçevesinde İstanbul Büyükşehir Belediyesi tarafından Avrupa Hareketlilik Haftası kapsamında Hayalimdeki Sokak adlı sağlıklı sokak çalıştayı 17 Eylül 2024 tarihinde İstanbul Bakırköy'de gerçekleştirilmiştir. Çalıştay, Pelinli Sokak'ın düzenlenmesi amacıyla, sokakların insan odaklı ve daha yaşanabilir hale getirilmesi için çözüm önerileri geliştirmek üzere planlanmıştır.

Çalıştayın açılışında, İBB Ulaşım Planlama Şube Müdürü Melda Horoz, Avrupa Hareketlilik Haftası'nın önemine vurgu yaparak "Önceliğimiz insan, önceliğimiz yaya" ifadeleriyle çalıştayın amacını özetlemiştir. Ardından Doç. Dr. Sertaç Erten, sağlıklı sokaklar kavramı üzerine yaptığı bilgilendirmede, sokakların ortak kamusal mekanlar olduğunu ve daha insan odaklı bir ulaşım planlamasının hedeflendiğini belirtmiştir. "Konforlu, güvenli ve erişilebilir sokaklar inşa ederek kimseyi geride bırakmayan çözümler geliştireceğiz," demiştir.

Çalıştayda, Pelinli Sokak'ta gerçekleştirilen bir yürüyüş ile sokaklardaki sorunlar gözlemlenmiştir. Katılımcılar, kaldırım kullanılabilirliği, otopark sorunları ve sokaktaki kamusal mekanların yayalarla ilişkisini inceleyerek, sokakları daha erişilebilir ve güvenli hale getirmek için çözüm önerileri sunmuşlardır. Ayrıca, dünyadan iyi uygulama örnekleri incelenmiş ve bu örnekler ışığında Pelinli Sokak için uygulanabilecek üç alternatif çözüm üzerinde durulmuştur.

Çalıştayın sonunda katılımcılar, sağlıklı sokak ilkelerine uygun olarak sokakları daha erişilebilir hale getirme konusunda fikirlerini paylaşmıştır.

*As part of the European Mobility Week, Istanbul Metropolitan Municipality organized a healthy street workshop called Street in My Dreams workshop of Istanbul Sustainable Urban Mobility Plan (SUMP) Phase II- Implementation Plan Project which is co-financed with the EU under the Sectoral Operational Programme **(USOP)** for Transport managed by the Ministry of Transport and Infrastructure, was held on 17 September 2024 in Bakırköy, Istanbul. The workshop was planned to organize Pelinli Street in order to develop solutions to make the streets more people-oriented and livable.*

At the opening of the workshop, IBB Transportation Planning Branch Manager Melda Horoz emphasized the importance of the European Mobility Week and summarized the purpose of the workshop with the statements "Our priority is people, our priority is pedestrians". Afterwards, Assoc. Prof. Dr. Sertaç Erten gave a briefing on the concept of healthy streets and stated that streets are common public spaces, and a more people-oriented transportation planning is aimed. "By building comfortable, safe and accessible streets, we will develop solutions that leave no one behind," he said.

During the workshop, the problems on the streets were observed with a walk on Pelinli Street. Participants examined pavement availability, parking problems and the relationship between public spaces on the street and pedestrians, and proposed solutions to make streets more accessible and safer. In addition, examples of good practices from around the world were examined and three alternative solutions for Pelinli Street were discussed in the light of these examples.

At the end of the workshop, the participants shared their ideas on how to make the streets more accessible in accordance with the principles of healthy streets.

İki Yaka Arası Ulaşım Sohbetleri: Vapurda Hareketlilik

Transportation Conversations on Bosphorus: Mobility on the Ferry



Ulaştırma ve Altyapı Bakanlığınca yönetilen Ulaştırma Sektörel Operasyonel Programı **(USOP)** altında AB ile ortak finanse edilen İstanbul Sürdürülebilir Kentsel Ulaşım Planı (SKUp)'nın "Hareket Özgürlüktür Vapuru: İki Yaka Arası Ulaşım Sohbetleri" etkinliği Avrupa Hareketlilik Haftası kapsamında 20 Eylül 2024 tarihinde İstanbul'da Kadıköy-Beşiktaş vapur seferleri sırasında gerçekleştirilmiştir. Etkinlik, sürdürülebilir ulaşımın önemini vurgulamak ve vapurları paylaşımlı kamusal mekanlar olarak ele almak amacıyla gerçekleştirilmiştir.

Kadıköy iskelesinden hareket eden vapurda, etkinlik Vokal Akademi'nin müzik performansıyla başlamıştır. Ardından İstanbul Büyükşehir Belediyesi Ulaşım Planlama Şube Müdürü Melda Horoz ile ünlü oyuncu Mert Fırat'ın katılımıyla "Şehir ve Deniz: Birlikte Yaşamın İzleri" başlıklı bir sohbet gerçekleştirilmiştir. Bu oturumda İstanbul'un kıyı alanlarının tarih boyunca kent yaşamına katkıları ve sosyal etkileşimlerdeki rolü tartışılmıştır. Kıyıların, geçmişten günümüze İstanbullular için birer sosyal buluşma noktası olduğu vurgulanmıştır.

İkinci oturumda "Vapurda Katladığımız Hayaller" başlıklı bir origami atölyesi düzenlenmiştir. Atölye öncesinde yolculara dağıtılan kağıtlara, vapurla ilgili anılarını yazmaları istenmiştir. Ardından yolcular, atölye kolaylaştırıcısı ile birlikte origami gemiler yaparak keyifli bir yolculuk deneyimi yaşanmıştır.

Son oturumda ise İstanbul Büyükşehir Belediyesi Ulaşım Grup Başkanı Özgür Soy ile ünlü sunucu Osmantan Erkır tarafından "Çevre Dostu Ulaşım: Deniz Yolculuğu" başlıklı sohbet gerçekleştirilmiştir. Bu oturumda deniz ulaşımının İstanbul'daki önemi, şehrin trafiğini azaltmadaki rolü ve çevreye duyarlı bir ulaşım modu olarak katkıları ele alınmıştır. Ayrıca, vapurun geçmişten günümüze İstanbul'un kültürel ve sosyal yaşamındaki tarihsel önemi üzerinde de durulmuştur.

Etkinlikler, deniz ulaşımını hem sosyal bağları güçlendiren hem de çevreye duyarlı bir ulaşım seçeneği olarak yeniden gündeme taşımış ve vapur yolcuları tarafından ilgiyle karşılanmıştır.

*As part of the European Mobility Week, an event called "Movement is Freedom Ferry: Transportation Conversations Between Two Coasts" of Istanbul Sustainable Urban Mobility Plan (SUMP) Project which is co-financed with the EU, under the Sectoral Operational Programme **(USOP)** for Transport managed by the Ministry of Transport and Infrastructure, was organized on 20 September 2024 during the Kadıköy-Beşiktaş ferry services in Istanbul. The event was organized to emphasize the importance of sustainable transportation and to consider ferries as shared public spaces.*

The event started with a music performance by Vokal Akademi. Afterwards, Istanbul Metropolitan Municipality Transportation Planning Director Manager Melda Horoz and Mert Fırat talked about City and Sea: Traces of Living Together. In this session, the contributions of Istanbul's coastal areas to urban life throughout history and their role in social interactions were discussed. It was emphasized that the coasts have been a social meeting point for Istanbulites from past to present.

In the second session, an origami workshop titled "The Dreams We Fold on the Ferry" was organized. Before the workshop, passengers were asked to write their memories of the ferry on the papers distributed to them. Some of the passengers shared these memories, and then the participants had a pleasant interaction by making origami ships together.

In the last session, Özgür Soy, Head of Istanbul Metropolitan Municipality Transportation Group, and Osmantan Erkır discussed "Eco-Friendly Transportation: Sea Travel". In this session, the importance of maritime transportation in Istanbul, its role in reducing the city's traffic and its contributions as an environmentally friendly mode of transportation were discussed. The historical importance of the ferry in the cultural and social life of Istanbul from past to present was also emphasized.

This event brought maritime transportation back to the agenda as a transportation option that both strengthens social ties and is environmentally friendly and was welcomed with interest by the participants.

İstanbul'da Yeni Bisiklet Rotaları İçin Halk Bilgilendirme Toplantısı Gerçekleşti

Public Information Meeting on New Bicycle Routes Held in Istanbul



Ulaştırma ve Altyapı Bakanlığınca yönetilen Ulaştırma Sektörel Operasyonel Programı **(USOP)** altında AB ile ortak finanse edilen İstanbul Sürdürülebilir Kentsel Ulaşım Planı (SKUp)'nın "Bisiklet Halk Bilgilendirme Toplantısı" Avrupa Hareketlilik Haftası kapsamında 21 Eylül 2024 tarihinde İstanbul Planlama Ajansı (İPA) Kampüsü'nde düzenlenmiştir. Toplantıya, İstanbul Büyükşehir Belediyesi ve sivil toplum kuruluşlarından paydaşlar ve vatandaşlar katılmıştır.

Açılış konuşmasını yapan Katılım Uzmanı Miray Özkan, bisikletin sürdürülebilir ulaşımın önemli bir parçası olduğuna dikkat çekmiştir. Avrupa Birliği Türkiye Delegasyonu Ulaştırma Sektörü Yöneticisi Akif Türkel, bisikletin çevre dostu bir ulaşım alternatifi olduğunu, daha fazla teşvik edilmesi gerektiğini ve bisiklet kullanımının sosyal, ekonomik ve çevresel faydalarını vurgulamıştır.

Toplantıda İBB Ulaşım Planlama Müdürü Melda Horoz, "İstanbul Sürdürülebilir Kentsel Ulaşım Planı (SKUP)" kapsamında yapılan çalışmaları paylaşarak trafik sıkışıklığını azaltmayı hedefleyen entegrasyon projeleri ve düşük karbona geçiş uygulamaları hakkında bilgi vermiştir. Özellikle bisiklet yollarının toplu taşıma ile entegrasyonuna dikkat çekmiştir. Proje Kilit Uzman II Adayı Haluk Camcıgil ise bisiklet yolu projeleri üzerine yaptığı sunumda, bisikletin bir ulaşım aracı olarak teşvik edilmesinin İstanbul'a sağlayacağı faydalar üzerine durmuş ve önerilen yeni bisiklet rotalarını katılımcılarla paylaşmıştır.

Toplantının ikinci bölümünde katılımcılar, duvarlardaki haritaları inceleyerek önerilen bisiklet yolları hakkında bireysel değerlendirmelerini sunmuşlardır. Güzergahlar üzerine yapılan değerlendirmelerde, bisiklet yollarının güvenliği, entegrasyon potansiyeli ve mevcut altyapı sorunları üzerinde durulmuştur. Katılımcılar ayrıca bisiklet yollarının esnaf ve mahalle sakinlerine etkisi hakkında görüşlerini paylaşmışlardır. Bisiklet yollarının esnafa erişimi kolaylaştıracağı ve mahallerin görünümünü iyileştireceği öne çıkan görüşler arasında olmuştur.

*As part of the European Mobility Week, the "Bicycle Public Information Meeting" of Istanbul Sustainable Urban Mobility Plan (SUMP) Project which is co-financed with the EU, under the Sectoral Operational Programme **(USOP)** for Transport managed by the Ministry of Transport and Infrastructure, was held on 21 September 2024 at Istanbul Planning Agency (IPA) Campus. The meeting was attended by stakeholders from the Istanbul Metropolitan Municipality, civil society organizations and citizens.*

Miray Özkan, Participation Expert, gave the opening speech and pointed out that cycling is an important part of sustainable transportation. Akif Türkel, Transportation Sector Manager at the Delegation of the European Union to Turkey, emphasized that cycling is an environmentally friendly transportation alternative, should be encouraged more and social, economic and environmental benefits of cycling.

Melda Horoz, IBB Transportation Planning Director, shared the activities carried out within the scope of the "Sustainable Urban Mobility Plan (SUMP)"and gave information about integration projects and low carbon transit practices that aim to reduce traffic congestion. She especially drew attention to the integration of bicycle lanes with public transportation. Haluk Camcıgil, Project Key Expert II Candidate, gave a presentation on bicycle route projects, focusing on the benefits of promoting cycling as a means of transportation in Istanbul and shared the proposed new bicycle routes with the participants.

In the second part of the meeting, participants examined the maps on the walls and presented their individual assessments of the proposed bicycle routes. The evaluations on the Kadıköy-Bostancı and Pendik-Tuzla routes on the Anatolian side and the Galataport-Historical Peninsula route on the European side focused on the safety, integration potential and existing infrastructure issues. Participants also shared their views on the impact of bicycle lanes on shopkeepers and neighborhood residents. Among the most prominent views were that bike lanes would facilitate access to shopkeepers and improve the appearance of neighborhoods.

Avrupa Hareketlilik Haftası Kapsamında Düzce'de Bisiklet ve Plogging Etkinlikleri (Koş ve Çöp Topla) Gerçekleştirildi

Cycling and Plogging Activities (Run and Collect Garbage) were Organized in Düzce Within the European Mobility Week



Ulaştırma ve Altyapı Bakanlığınca yönetilen Ulaştırma Sektörel Operasyonel Programı **(USOP)** altında AB ile ortak finanse edilen Düzce Sürdürülebilir Kentsel Ulaşım Planı (SKUp)'nın Avrupa Hareketlilik Haftası kapsamında 22 Eylül 2024 tarihinde Düzce'de geniş katılımlı bir etkinlik düzenlenmiştir.

Katılımcılar, Düzce'nin sürdürülebilir ulaşım hedeflerine katkı sağlamak amacıyla organize edilen bu etkinlikte, şehrin en güzel noktalarından biri olan Melensu Park'tan yola çıkarak Anıt Park'a bisiklet ile ulaşmıştır.

Bisiklet sürüşünün ardından katılımcılar plogging etkinliği için gruplara ayrılmıştır. **"Koş ve Çöp Topla"** olarak bilinen bu çevreci aktivite, Düzce sokaklarında koşarken çevre temizliği yapılmasını sağlamıştır. Etkinliğe katılan vatandaşlar, bir yandan spor yaparken bir yandan da çevreye duyarlı bir şekilde hareket ederek kentin temizliğine katkıda bulunmuştur.

Avrupa Hareketlilik Haftası boyunca gerçekleştirilen bu etkinlikler, Düzce Belediyesi, Düzce SKUp ve ilgili kurumların desteğiyle organize edilirken, şehrin gelecekteki ulaşım planlarının da bir parçası olarak büyük beğeni toplamıştır.

*As part of the European Mobility Week of Düzce Sustainable Urban Mobility Plan (SUMP) which is co-financed with the EU, under the Sectoral Operational Programme **(USOP)** for Transport managed by the Ministry of Transport and Infrastructure, was held on 22 September 2024 a large-scale event in Düzce.*

Participants set off from Melensu Park, one of the most beautiful spots of the city, and cycled to Anıt Park in this event organized to contribute to Düzce's sustainable mobility goals. This event aimed both to increase environmental awareness and to promote healthy living.

*After the bike ride, participants were divided into groups for the plogging activity. This environmentalist activity, known as **"Run and Collect Garbage"**, enabled environmental cleaning while running through the streets of Düzce. Citizens participating in the event contributed to the cleanliness of the city by acting in an environmentally sensitive manner while doing sports.*

These events, which took place during the European Mobility Week, were organized with the support of Düzce Municipality, Düzce SUMP and relevant institutions and were highly appreciated as a part of the city's future mobility plans.

İsveç'e Çalışma Ziyareti Gerçekleştirdik

We conducted a study visit to Sweden



Ulaştırma ve Altyapı Bakanlığınca yönetilen Ulaştırma Sektörel Operasyonel Programı **(USOP)** altında AB ile ortak finanse edilen IPA II (2014-2020) Döneminde Ulaştırma Program Otoritesi ve Nihai Faydalanıcıların Güçlendirilmesi için Teknik Destek Projesi kapsamında 24-26 Eylül 2024 tarihlerinde İsveç'in Stockholm ve Linköping şehirlerine çalışma ziyareti gerçekleştirilmiştir.

AB Yatırımları Dairesi Başkanı ve AB Yatırımları Dairesinden 5 personel ile 2 proje yöneticisinden oluşan 8 kişilik heyet İsveç'te olası iş birliklerini ve halihazırda devam eden projeleri incelemek üzere yetkililerle görüşmüştür ve saha ziyaretleri gerçekleştirmiştir.

24 Eylül tarihinde AB Yatırımları Dairesi Başkanı Dr. Tijen İğci başkanlığında Stockholm'de çalışmalara başlayan Türk heyeti, ilk gün İsveç Kırsal İşler ve Altyapı Bakanlığı ve Trafikverket (İsveç Ulaştırma İdaresi) yetkilileri ile bir araya gelmiştir. İsveçli yetkililer, İsveç'te ulaştırma alanındaki uygulamalar, gerçekleştirilmiş ve planlanan projeler hakkında heyetle bilgi ve tecrübelerini paylaşmışlardır. Ayrıca, devam eden yatırımlar ve AB projelerine yönelik destekler hakkında bilgilendirme yapılmıştır.

Daha sonra Türk heyeti Türkiye İsveç Büyükelçiliği'ni ziyaret ederek Büyükelçi Yönet Can Tezel ve elçilik yetkilileri ile bir araya gelmiştir. Türkiye ile İsveç arasındaki iş birliği olanakları hakkında görüş alışverişinde bulunulmuştur.

Aynı gün Stockholm Merkez İstasyonu'nda gerçekleştirilen saha ziyareti kapsamında istasyonda devam eden Getingmidjan Projesi ve planlanan renovasyon çalışmaları hakkında bilgi alınmıştır.

25 Eylül tarihinde Trafikverket ofisinde gerçekleştirilen görüşmelerde trafik güvenliği, kamu ulaştırma projeleri ve gelecekteki ulaşım sistemleri üzerine detaylı sunumlar yapılmıştır. Aynı gün Ragn-Sells tesislerine yapılan saha ziyaretleri kapsamında elektrikli kamyonlar ve şarj altyapısı hakkında bilgi alınmıştır.

26 Eylül tarihinde ise Linköping şehrinde VTI – İsveç Ulusal Karayolu ve Ulaştırma Araştırma Enstitüsü'ne bir ziyaret gerçekleştirilmiştir. Bu ziyaret sırasında kaza güvenliği, sürüş simülatörleri ve yeni ulaşım teknolojileri üzerine araştırmalar hakkında bilgiler paylaşılmıştır. Son olarak, East Link Projesi kapsamında Linköping Proje Ofisi ve İsveç'te inşa edilen yeni demiryolu hattı ile ilgili bir saha gezisi gerçekleştirilmiştir.

*A study visit was carried out to Stockholm and Linköping, Sweden on 24-26 September 2024 in the scope of the Strengthening the Transport Operating Structure and ERAs in IPA II (2014-2020) Period Project which is co-financed with the EU, under the Sectoral Operational Programme **(USOP)** for Transport managed by the Ministry of Transport and Infrastructure.*

A delegation of 8 members consisting of the Head of Department for European Union Investments, 5 staff from the Department for EU Investments and 2 project managers met with the authorities and carried out field visits in Sweden to examine possible cooperation and ongoing projects.

On 24 September, the Turkish delegation, which started its activities in Stockholm under the chairmanship of Tijen İğci (PhD), Head of Department for EU Investments, met with the officials from the Swedish Ministry of Rural Affairs and Infrastructure and Trafikverket (Swedish Transport Administration) on the first day. The Swedish officials shared their knowledge and experience with the delegation on the transport practices in Sweden and the projects implemented and planned. The delegation was also informed about ongoing investments and support for EU projects.

Afterwards, the Turkish delegation visited the Embassy of Turkey in Sweden and met with Ambassador Yönet Can Tezel and embassy officials. The delegation exchanged views on cooperation opportunities between Türkiye and Sweden.

On the same day, during the field visit to Stockholm Central Station, the delegation was informed about the ongoing Getingmidjan Project, and the planned renovation works at the station.

On 25 September, detailed presentations on traffic safety, public transport projects and future transport systems were made during the meetings held at Trafikverket office. On the same day, information about electric trucks and charging infrastructure was obtained within the scope of field visits to Ragn-Sells and Martin & Servera facilities.

On 26 September, a visit was made to VTI - Swedish National Road and Transport Research Institute in Linköping. During this visit, information on accident safety, driving simulators and research on new transport technologies were shared. Finally, a field visit was made to the Linköping Project Office and the new railway line being built in Sweden within the scope of the East Link Project.

Avrupa Hareketlilik Haftası Kapsamında İzmir'de Etkinlikler Gerçekleştirildi

Activities were Held in Izmir Within the European Mobility Week



Ulaştırma ve Altyapı Bakanlığınca yönetilen Ulaştırma Sektörel Operasyonel Programı **(USOP)** altında EU ile ortak finanse edilen İzmir Sürdürülebilir Kentsel Ulaşım Planı (SKUp)'nın Avrupa Hareketlilik Haftası kapsamında İzmir'de etkinlikler gerçekleştirilmiştir.

Hafta boyunca İzmir Büyükşehir Belediyesi tarafından düzenlenen etkinliklerde sporcular Mavişehir İZBAN durağı önünde buluşup İzmir Katip Çelebi Üniversitesi'ne bisiklet sürmüştür. Üniversite kampüsünde düzenlenen açılış töreninde konuşan İzmir Büyükşehir Belediye Başkanı Dr. Cemil Tugay, "Bilinçli olmak için fırsatımız var. 100 metrelik mesafe için kullandığınız araba, onun harcadığı yakıt ve ondan kaynaklanan karbon emisyonu önemli" diye konuşmuştur.

Yaşadığımız dönemde kötü şehirleşmeden kaynaklanan problemler olduğunu belirten Başkan Tugay, dünyada genel anlamda insanların yarattığı kimyasal kirlilik, çevre kirliliği ve karbon emisyonundan kaynaklanan iklim krizi sorunu olduğunu söylemiştir. Başkan Tugay, "Bütün bunları bütünlüklü görüp akılcı çözümler üretmek zorundayız. Halkımıza, kamu yöneticisi olmayanlara da düşen bir pay var. Bu konuda bilinçli olmak, sonra da alabildiğimiz kadar çok sorumluluk almak gerekiyor" ifadelerini kullanmıştır.

"Daha temiz hava daha sessiz sokaklar"

Avrupa Birliği Delegasyonunu temsilen Yeşil Kalkınma ve Kapsayıcı Büyüme Bölüm Başkanı Virve Vimpari "Avrupa Birliği Delegasyonu, Sürdürülebilir Kentsel Ulaşım Planı'ndan Yeşil Kentler'e kadar pek çok alanda İzmir Büyükşehir Belediyesi, Türkiye Belediyeler Birliği ve SKUp İzmir ile çok yakın bir şekilde çalışıyor. Umarım bundan sonra da birlikte pek çok proje gerçekleştireceğiz. İzmir, 2030 yılı için İklim Nötr Şehir sözleşmesini imzalayan Avrupa kentlerinden biri. Her zaman iş birliğine yakın olan İzmir'e bu olumlu yaklaşımı için teşekkür ediyoruz. Bu yılın teması olan ortak kamusal alanların çevreye faydası çok büyüktür. Motorsuz ulaşım ve toplu ulaşım araçlarını kullanmayı teşvik ederek gürültü ve hava kirliliğini önemli ölçüde azaltabiliriz. Daha temiz hava, daha sessiz sokaklar daha sağlıklı toplumlara ve daha keyifli kentlere katkıda bulunur. Bu haftayı, bir haftalık bir farkındalık haftası olarak görmüyor, vatandaşların davranışlarında değişime yol açacak gerçek bir girişime dönüştüğünü görmek istiyoruz."demiştir.

Sürdürülebilir Kentsel Ulaşım Planları

Ulaştırma ve Altyapı Bakanlığı Avrupa Birliği Yatırımları Dairesi Başkanlığı Sözleşme Yöneticisi Serdar Yılmaz, "Ulaştırma ve Altyapı Bakanlığı olarak gerçekleştirdiğimiz çalışmalar ve uyguladığımız politikalarla Türkiye'nin ulaşım altyapısını çevreye duyarlı bir şekilde dönüştürmeye yönelik kararlılığımızı sizlerle paylaşmak isterim" ifadelerini kullanmıştır. Ulaştırma Sektörel Operasyonel Programı kapsamında İzmir'in de aralarında olduğu 6 ilde Sürdürülebilir Kentsel Ulaşım Planları'nın hazırlandığını kaydeden Yılmaz, şöyle devam etmiştir: "Bu projeler sonucunda toplu ulaşımın yaygınlaştırılması, karbon emisyonunu azaltmak amacıyla toplu taşıma ağlarının genişletilmesi ve elektrikli otobüs kullanılmasının artırılması hedeflenmektedir. Ayrıca bisiklet ve yaya dostu şehirler hedefi doğrultusunda şehirlerimizde bisiklet yolları ağını genişletiyor ve yaya hareketliliğini teşvik eden projelere ağırlık veriyoruz." demiştir.

Konuşmaların ardından ödüllü Yavaş Bisiklet Sürme Yarışı gerçekleştirilmiş ve katılımcılara film gösterimi yapılmıştır. Avrupa Hareketlilik Haftası kapsamında 18 Eylül'de "Okula Pedallıyorum" etkinliği kapsamında Selçuk Efes Tarihi Su Kemeri önünde buluşularak Cumhuriyet İlkokulu ve Ortaokulu'na bisiklet sürülmüştür.

22 Eylül günü Otomobilsiz Kent Günü etkinliği ile Bornova Süvari Caddesi'nde buluşulup hareketlilik, ulaşım ve erişilebilirlik konularında paneller, vatandaş bilgilendirme forumu ve çeşitli atölyeler gerçekleştirilmiştir. Gün boyu spor ve dans gibi pek çok renkli aktivite ile Avrupa Hareketlilik Haftası coşkulu bir şekilde kutlanmıştır.

*As part of the European Mobility Week of Izmir Sustainable Urban Mobility Plan (SUMP) which is co-financed with the EU, under the Sectoral Operational Programme **(USOP)** for Transport managed by the Ministry of Transport and Infrastructure was held events in Izmir.*

In the events organized by Izmir Metropolitan Municipality during the week; athletes met in front of Mavişehir IZBAN statiton and cycled to Izmir Katip Çelebi University Campus. Speaking at the opening ceremony held on the university campus, Izmir Metropolitan Municipality Mayor Cemil Tugay (PhD) said, "We have the opportunity to be conscious about this matter. For a journey of 100 meters, the car one drive, the fuel the vehicle consumes and the carbon emissions generated are important to consider."

Stating that there are problems caused by bad urbanization in the period we live in, Mayor Tugay said that there is a climate crisis problem in the world caused by chemical pollution, environmental pollution and carbon emissions caused by humankind. Mayor Tugay said, "We have to tackle all these in a holistic way and produce rational solutions. There is a share for public administrators, but also a share for our citizens. We need to be aware of this issue and then take as much responsibility as we can."

"Cleaner air, quieter streets"

Virve Vimpari, Head of the Green Development and Inclusive Growth Section of the EU Delegation to Türkiye, said: "The Delegation of the European Union is working very closely with Izmir Metropolitan Municipality, Union of Municipalities of Türkiye and SUMP Izmir in many areas from Sustainable Urban Transport Plan to Green Cities. I hope we will realize many projects together in the future. Izmir is one of the European cities that signed the Climate-Neutral City agreement for 2030. We thank Izmir, which has always been close to cooperation, for this positive approach. The environmental benefits of shared public spaces, this year's theme, are enormous. By encouraging the use of non-motorized transport and public transport, we can significantly reduce noise and air pollution. Cleaner air and quieter streets contribute to healthier communities and more pleasant cities. We don't see this week as a one-week long awareness week, we want to see it turn into a real initiative that will lead to a change in citizens' behavior."

Sustainable Urban Transport Plans

Serdar Yılmaz, Contract Manager of the European Union Investments Department of the Ministry of Transport and Infrastructure, said: "As the Ministry of Transport and Infrastructure, I would like to share with you our determination to transform Türkiye's transportation infrastructure in an environmentally sensitive way with the studies we carry out and the policies we implement." Noting that Sustainable Urban Transport Plans were prepared in 6 provinces, including Izmir, within the scope of the Transport Sectoral Operational Program, Yılmaz continued as follows: "As a result of these projects, it is aimed to expand public transportation, expand public transportation networks to reduce carbon emissions and increase the use of electric buses. We are also expanding the network of bicycle paths in our cities in line with the goal of bicycle and pedestrian friendly cities and we are focusing on projects that encourage pedestrian mobility."

After the opening speeches were given, the Slow Cycling Race with prizes was held and a movie was screened for the participants.

Within the scope of the European Mobility Week, on September 18th, as part of the "Pedaling to School" event, the participant group met in front of Selcuk Ephesus Historical Aqueduct and cycled to Cumhuriyet Primary and Secondary School premises.

On September 22nd, a panel discussion on relevant mobility, transport and accesibility topics, citizen information forum and various workshops were held in Bornova Süvari Street as part of the Car-Free City Day event. Throughout the day, European Mobility Week was celebrated enthusiastically with many vibrant activities such as sports and dance.

Avrupa Birliği Müktesebatına Uyum Sürecinde Türkiye'nin Ulaştırma Mevzuatının Analizi (ATLAS) Projesi Kapanış Etkinliği Gerçekleştirildi

Closing Ceremony of Analysis of Transport Legislation of Türkiye in the Process of Harmonization with the EU Acquis (ATLAS) Project was Held



Ulaştırma ve Altyapı Bakanlığı tarafından yönetilen Ulaştırma Sektörel Operasyonel Programı **(USOP)** kapsamında AB ile ortak finanse edilen ve Ulaştırma ve Altyapı Bakanlığı Avrupa Birliği ve Dış İlişkiler Genel Müdürlüğü'nün Nihai Faydalanıcısı olduğu "Avrupa Birliği Müktesebatına Uyum Sürecinde Türkiye'nin Ulaştırma Mevzuatının Analizi (ATLAS) Projesi"nin kapanış töreni, 23 Eylül 2024 tarihinde Ankara'da Ulaştırma ve Altyapı Bakanı Sayın Abdulkadir Uraloğlu'nun katılımlarıyla gerçekleştirilmiştir.

Dışişleri Bakan Yardımcısı ve Büyükelçi Mehmet Kemal Bozay ile AB Türkiye Delegasyonu Başkan Yardımcısı ve Maslahatgüzarı Jurgis Vllčinskas'ın açılış konuşması yaptığı etkinlik kapsamında "AB Müktesebatına Uyum Konusunda Türkiye'nin Yaklaşımı" ve "Ulaştırma Sektöründe AB Müktesebatına Uyum" başlıklı iki panel düzenlenmiştir.

4 büyükelçi olmak üzere toplam 10 elçilik temsilcisi, yaklaşık 25 üst düzey yönetici, 60 üniversite temsilcisi ile kamu kurumları, STK ve özel sektör temsilcilerinden oluşan yaklaşık 300 kişinin katılım sağladığı kapanış töreninde; proje kapsamında elde edilen sonuçlar ile önümüzdeki dönemde hayata geçirilmesi planlanan çalışmalar paylaşılmıştır.

The closing ceremony of the "Analysis of Transport Legislation of Türkiye in the Process of Harmonization with the EU Acquis" (ATLAS) Project, which is co-financed with the EU, under the Sectoral Operational Programme (USOP) managed by the Ministry of Transport and Infrastructure and for which the Directorate General of EU Affairs and Foreign Relations of the Ministry of Transport and Infrastructure is the End Beneficiary, was held in Ankara on September 23, 2024, with the participation of H.E. Abdulkadir Uraloğlu, Minister of Transport and Infrastructure.

The Deputy Minister of Foreign Affairs and Ambassador Mehmet Kemal Bozay and the Deputy Head of the EU Delegation to Turkey and Chargé d'Affaires Jurgis Viliinskas delivered opening speeches. Furthermore, two panel discussions on "Türkiye's Approach to Alignment with the EU Acquis" and "Alignment with the EU Acquis in the Transport Sector" were organized

At the closing ceremony, which was attended by a total of 10 embassy representatives including 4 Ambassadors, approximately 25 senior executives, 60 university representatives and approximately 300 people including representatives of public institutions, NGOs and private sector, the results obtained within the scope of the project and the activities planned to be implemented in the upcoming period were shared.

Avrupa Hareketlilik Haftası 2024 Etkinlikleri Türkiye'deki 140 İl ve İlçe Belediyesinin Katılımıyla Gerçekleştirildi

European Mobility Week 2024 was Held with the Participation of 140 Municipalities from Cities and Districts in Türkiye



Ulaştırma ve Altyapı Bakanlığınca yönetilen Ulaştırma Sektörel Operasyonel Programı **(USOP)** altında AB ile ortak finanse edilen Sürdürülebilir Kentsel Ulaşım Planı (SKUp) Türkiye Projesi çerçevesinde Türkiye'deki 140 il ve ilçe belediyesinin katılımıyla etkinlikler gerçekleştirilmiştir.

Türkiye'de onlarca il ve ilçe belediyesi, sürdürülebilir kentsel hareketlilik konusunda etkinlikler düzenlemiş ve hafta boyunca şehirlerde yürüyüş, bisiklet ve toplu taşıma gibi çevre dostu ulaşım yöntemleri ön plana çıkarılmış, bu yöntemlerin vatandaş tarafından kullanımlarının artırılması amaçlanmıştır. Avrupa Hareketlilik Haftası süresince gerçekleştirilen bu etkinliklerin daha geniş kitlelere ulaşması amacıyla SKUP Türkiye Instagram hesabından hafta boyunca canlı yayınlar yapılmıştır.

Avrupa Hareketlilik Haftası boyunca, etkinliklerin daha geniş kitlelere ulaşması ve farkındalığın artırılması amacıyla influencer iletişimi stratejik bir şekilde kullanılmıştır. Influencerların paylaşımları, özellikle genç kitle üzerinde etkili olmuş, Avrupa Hareketlilik Haftası'na olan ilgi ve katılım artmıştır. Bisiklet turları, Arabasız Gün ve diğer etkinlikler influencerlar aracılığıyla tanıtılmış ve sosyal medyada geniş çaplı etkileşim sağlanmıştır. Hafta boyunca iş birliğinde bulunduğumuz influencerlar Rüştü Onur Atilla, Çiler Geçici, Fatih Topçu ve Nevra Öner olmuştur.

16 Eylül Pazartesi AHH 2024'ün ilk gününde 7 il ile bağlantı kurularak, açılış etkinliklerine yer verilmiştir. İstanbul, Kocaeli, Ankara, Gaziantep, Eskişehir, Denizli Büyükşehir Belediyeleri ve Düzce Belediyesi 10.00-12.00 saatleri arasında gerçekleştirdikleri saha etkinlikleri ile canlı yayın bağlantılarına konuk olmuşlardır.

17 Eylül Salı günü İzmir Büyükşehir Belediyesi ile Ulusal Açılış İzmir'de gerçekleştirilmiştir. @trmobilityweek Instagram hesabından IG TV üzerinden bağlandığımız "Üniversiteme Bisikletimle Gidiyorum-Bike To University (B2U)" etkinliğinin de lansmanının gerçekleştirildiği İzmir'de, öğrenciler önce Mavişehir İzban İstasyonu'nda toplanmıştır. Ardından bir bisiklet konvoyu ile İzmir Kâtip Çelebi Üniversitesi'ne varılmıştır. Burada Ulusal Açılış Konuşması ve ödül töreni gerçekleştirilmiştir. Ayrıca "Why We Cycle" film gösterimi ile de bisikletin ulaşım aracı olarak konumlanmasının önemi vurgulanmıştır.

18 Eylül Çarşamba Günü Eskişehir Büyükşehir Belediyesi, halkın daha fazla aktif hareketlilik çerçevesine dahil olması için yürüyüş ve bisiklet etkinlikleri gerçekleştirdiği "Kendin İçin Kentin İçin Yürü" etkinliği ile canlı yayınımıza konuk olmuştur. Ardından Denizli Büyükşehir Belediyesi, çocuklar için bisiklet eğitim alanı olarak tasarladıkları "Trafik Eğitim Parkı"ndan canlı yayına konuk olmuştur.

19 Eylül Perşembe Günü "Üniversiteme Bisikletimle Gidiyorum-Bike To University (B2U)" projesini pilot olarak uygulayan illerimiz Kocaeli ve İstanbul Büyükşehir Belediyeleri canlı yayına konuk olmuştur.

20 Eylül Cuma günü, hafta boyunca ulaşım personellerini ve halkı işe bisikletle gitmeyi teşvik eden etkinlikler, doğada ve sahilde bisiklet turları, bisiklet tamir atölyeleri gibi etkinlikler düzenlenmiştir. Fethiye Belediyesi canlı yayına konuk olmuş ve Belediye Başkanı Alim Karaca söz alarak görüşlerini paylaşmıştır.

21 Eylül Cumartesi Antalya, Bursa Büyükşehir ve Uşak Belediyeleri canlı yayına konuk olmuştur. Antalya Büyükşehir Belediyesi, Taşınabilir Batarya Sistemli İstasyonunu ve Hafif Elektrikli Araçlarını Belediye personeline tanıttığı Mikromobilite temelli etkinliği ile canlı yayında yer almıştır.

Bursa Büyükşehir Belediye Başkanı Mustafa Bozbey canlı yayına konuk edilerek Bıursa'nın sürdürülebilir kentsel hareketlilik adına hafta boyunca hayata geçirdikleri etkinlerden bahsetmiştir. Uşak Belediyesi ise, İsmet Paşa Caddesi'nde gerçekleştirilen Hareketlilik Korteji ile canlı yayına konuk olmuş, bisiklet ve yürüyüş konvoyuyla haftanın en yoğun ilgi gören hareketlilik konvoyuna imza atmıştır.

SKUP Türkiye Gönüllüleri'nin aracılığı ile hayata geçen "Üniversiteme Bisikletimle Gidiyorum- Bike To University (B2U)" projesinin, Enverçevko sivil toplum kuruluşunun önderliğinde, belediyeler ve üniversiteler ile iş birliği çerçevesinde Avrupa Hareketlilik Haftası'nda lansmanını yapılmıştır.

Avrupa Hareketlilik Haftası boyunca çocuklar ve gençler, çeşitli etkinliklerde aktif bir şekilde yer almışlardır. Özellikle Denizli Büyükşehir Belediyesi, çocuklara, yetişkinlere ve bisiklet severlere yönelik etkinliklere ağırlık vermiştir. Bu etkinlikler, sürdürülebilir ulaşım bilincini geliştirmek amacıyla düzenlenmiştir. Bu kapsamda, çocuklar için eğitim parklarında düzenlenen aktiviteler ile, toplu taşıma ve bisiklet kullanımını teşvik ederek, uzun vadede daha çevre dostu bir ulaşım kültürü yaratılması hedeflenmiştir. Kocaeli Büyükşehir Belediyesi tarafından, Levent Kırca-Oya Başar İlkokulu ve Ortaokulu'nun önünde gerçekleştirilen Sokak Dönüşüm Projesi Açılışı ile Avrupa Hareketlilik Haftası kapsamında sokakların yaya ve çocuk dostu hale getirilmesi için önemli bir adım atılmıştır. Eskişehir Büyükşehir Belediyesi, çocuklara çevreci ve sürdürülebilir bir gelecek bırakmak için farkındalık yaratan çocuk şenlikleri, atölyeler ve oyunlar düzenlemiştir. Ayrıca halkın daha fazla aktif hareketlilik çerçevesine dahil olması için yürüyüş ve bisiklet etkinlikleri gerçekleştirmiştir. Ankara Büyükşehir Belediyesi hedef kitlenin çocuklar olduğu bisiklet sürüş eğitimleri ağırlıklı etkinlikler gerçekleştirmiştir. Bu eğitimlerin amacı yine çocukların algısında bisikletin bir ulaşım aracı olarak konumlandırılması olmuştur.

Avrupa Hareketlilik Haftası boyunca, etkinliklerin içeriğini zenginleştirmek ve katılımcılara kapsamlı bilgiler sunmak amacıyla çeşitli konferanslar, paneller ve eğitim programları düzenlenmiştir. Uzman konuşmacıların katıldığı panellerde, mikromobilitenin önemi, sürdürülebilir kentsel hareketliliğin yaygınlaştırılması, bisiklet ve toplu taşıma kullanımının artırılması ve sürdürülebilir çevre bilinci ve kentsel hareketlilik temalı içerikler ele alınmıştır.

*Under the Sustainable Urban Mobility Plan (SUMP) Türkiye Project which is co-financed with the EU, under the Sectoral Operational Programme **(USOP)** for Transport managed by the Ministry of Transport and Infrastructure, events were held with the participation of 140 provincial and district municipalities in Türkiye.*

Dozens of municipalities in Türkiye organized events focused on sustainable urban mobility during the week, highlighting eco-friendly transportation methods such as walking, cycling, and public transport. The aim was to increase the use of these methods by citizens. To extend the reach of these events, live broadcasts were made throughout the week via the SKUP Türkiye Instagram account.

During European Mobility Week, influencer communication was strategically used to reach a wider audience and raise awareness. Influencer posts were particularly effective in engaging younger audiences, increasing interest and participation in European Mobility Week. Cycling tours, Car-Free Day, and other events were promoted through influencers, achieving extensive interaction on social media. The influencers we collaborated with during the week included Rüştü Onur Atilla, Çiler Geçici, Fatih Topçu, and Nevra Öner.

On Monday, September 16, 2024, the first day of EMW, live connections were made with seven cities, and the opening events were featured. The metropolitan municipalities of Istanbul, Kocaeli, Ankara, Gaziantep, Eskişehir, Denizli, and Düzce Municipality participated in live broadcast connections during their field activities between 10:00 and 12:00.

On Tuesday, September 17, the National Opening Ceremony was held in İzmir, in collaboration with İzmir Metropolitan Municipality. The "Bike to University (B2U)" event was also launched in İzmir. Students gathered at the Mavişehir İZBAN Station and rode in a bicycle convoy to İzmir Kâtip Çelebi University. The National Opening Speech and an awards ceremony were held there, followed by a screening of the film "Why We Cycle," emphasizing the importance of positioning bicycles as a mode of transportation.

On Wednesday, September 18, Eskişehir Metropolitan Municipality hosted a live broadcast of the "Walk for Yourself, Walk for Your City" event, which encouraged people to engage more in active mobility through walking and cycling. Following this, Denizli Metropolitan Municipality joined the live broadcast from their "Traffic Education Park," which was designed as a bicycle training area for children.

On Thursday, September 19, the "Bike to University (B2U)" project, piloted by the metropolitan municipalities of Kocaeli and Istanbul, was featured in the live broadcast.

On Friday, September 20, various events were organized to encourage transportation personnel and the public to commute by bicycle, including nature and beachside bike tours and bicycle repair workshops. Fethiye Municipality was featured in a live broadcast, with Mayor Alim Karaca sharing his thoughts.

On Saturday, September 21, the metropolitan municipalities of Antalya, Bursa, and Uşak participated in live broadcasts. Antalya Metropolitan Municipality presented its micro-mobility-themed event, which included introducing a Portable Battery System Station and Light Electric Vehicles to municipal staff.

Bursa Metropolitan Municipality Mayor Mr. Mustafa Bozbey participated in the live broadcast, discussing the events that had taken place throughout the week to promote sustainable urban mobility in Bursa. Uşak Municipality joined the live broadcast from their Mobility Parade, held on İsmet Paşa Street, which featured a bike and walking convoy and attracted significant attention as one of the most popular mobility parades of the week.

The "Bike to University (B2U)" project, initiated by SUMP Türkiye Volunteers, was launched during European Mobility Week under the leadership of the NGO Enverçevko and in cooperation with municipalities and universities.

Throughout European Mobility Week, children and youth actively participated in various events. Denizli Metropolitan Municipality, in particular, focused on events for children, adults, and cycling enthusiasts. These activities aimed to raise awareness of sustainable transportation. Activities in educational parks for children encouraged the use of public transport and bicycles, fostering a long-term culture of eco-friendly mobility. Kocaeli Metropolitan Municipality took a significant step towards making streets more pedestrian and child-friendly with the inauguration of the Street Transformation Project in front of Levent Kırca-Oya Başar Primary and Secondary School. Eskişehir Metropolitan Municipality organized children's festivals, workshops, and games to raise awareness of creating an environmentally friendly and sustainable future for children. The municipality also held walking and cycling events to promote more active mobility. Ankara Metropolitan Municipality focused on bicycle riding training, targeting children to position bicycles as a means of transportation in their mindset.

Various conferences, panels, and training programs were organized throughout European Mobility Week to enrich the content of the events and provide participants with comprehensive information. Expert speakers participated in panels addressing the importance of micromobility, the promotion of sustainable urban mobility, increasing the use of bicycles and public transport, and themes related to sustainable environmental awareness and urban mobility.

U-IMT Projesi Kapsamında "Ulaştırma Sistemleri, Planlama ve Modelleme Makro Seviye Eğitimi" Gerçekleştirildi

"The Transport Systems, Planning and Modelling - Macro Level"Training of U-IMT Project was Held



Ulaştırma ve Altyapı Bakanlığınca yönetilen Ulaştırma Sektörel Operasyonel Programı **(USOP)** altında AB ile ortak finanse edilen ve Ulaştırma ve Altyapı Bakanlığı Strateji Geliştirme Başkanlığının Nihai Faydalanıcısı olduğu "Türk Demiryolu Sektöründe İntermodal Taşımacılık Hizmetlerinin Güçlendirilmesi (U-IMT) Projesi"nin Ulaştırma Sistemleri, Planlama ve Modelleme Makro Seviye Eğitimi, Prof. Dr. Umut Rıfat Tuzkaya tarafından verilmiştir.

26-27 Eylül 2024 tarihlerinde Ankara'da düzenlenen eğitimde Projenin paydaşlarından Ulaştırma ve Altyapı Bakanlığı; Strateji Geliştirme Başkanlığı ve Bakanlığın diğer ilgili birimleri ile birlikte Türkiye Cumhuriyeti Devlet Demiryolları (TCDD), TCDD Taşımacılık A.Ş., Ticaret Bakanlığı Uluslararası Hizmet Ticareti Genel Müdürlüğü Lojistik ve Taşımacılık Hizmetleri Daire Başkanlığı temsilcileri katılmıştır.

İki gün süren eğitimde ulaşım koridorlarının temel kavramları anlatılmıştır. Oturumların içeriği; sürdürülebilir planlama sürecine giriş, hedeflerin tanımlanması, entegre sürdürülebilir politikalar, topluluk ihtiyaçlarının, seyahat modellerinin ve demografinin analizi, dağıtım lojistiği, ekonomik politikada lojistiğin önemi, uygulamaların yönetilmesi, taşımacılık politikası değerlendirmesi ve sonuçların izlenmesi, planlama araçları gibi konulardan oluşmuştur. Eğitim, oturumlar boyunca soru-cevap formatında, interaktif bir şekilde gerçekleştirilmiştir.

*The Transport Systems, Planning and Modelling - Macro Level' Training of "Strengthening Intermodal Transport Services in Turkish Railway Sector (U-IMT)" Project which is co-financed with the EU, under the Sectoral Operational Programme **(USOP)** for Transport managed by the Ministry of Transport and Infrastructure, of which the Strategy Development Directorate of the Ministry of Transport and Infrastructure is the End Beneficiary, was provided by Prof. Dr. Umut Rıfat Tuzkaya.*

In the training held in Ankara on 26th and 27th of September 2024, representatives from the Project's stakeholders; the Ministry of Transport and Infrastructure Strategy Development Directorate and other relevant units of the Ministry, as well as the Directorate General of Turkish State Railways (TCDD), TCDD Taşımacılık A.Ş., the Ministry of Trade Directorate General of International Trade in Services; Department of Logistics and Transportation Services.

Over two days, the training covered fundamental concepts of transportation corridors. Sessions included introduction to sustainable planning process, definition of objectives, integrated sustainable policies, analysis of community needs, travel patterns, and demographics, distribution logistics, relevance of logistics in economic policy, implementation management, transport policy assessment and results monitoring, planning tools. The training was interactive, adapting a Q&A format throughout the sessions.

Bu yayın Avrupa Birliği ve Türkiye Cumhuriyeti'nin mali desteğiyle hazırlanmıştır. Bu yayının içeriğinden sadece International Consulting Expertise (ICE) sorumludur ve hiçbir şekilde Avrupa Birliği veya Ulaştırma ve Altyapı Bakanlığının görüşlerini yansıttığı şeklinde yorumlanamaz.

This publication was produced with the financial support of the European Union and the Republic of Türkiye. Its contents are the sole responsibility of International Consulting Expertise (ICE) and do not necessarily reflect the views of the European Union and the Ministry of Transport and Infrastructure.